a 78/13961

# HIMNO
## DE LA
# UNION SOVIETICA

MOSCU
EDICIONES EN LENGUAS EXTRANJERAS
1944

UAE 9129

# HIMNO
## DE LA
## UNION SOVIETICA

*Letra de S. MIJALKOV y El-REGUISTAN*
*Música de A. ALEXANDROV*

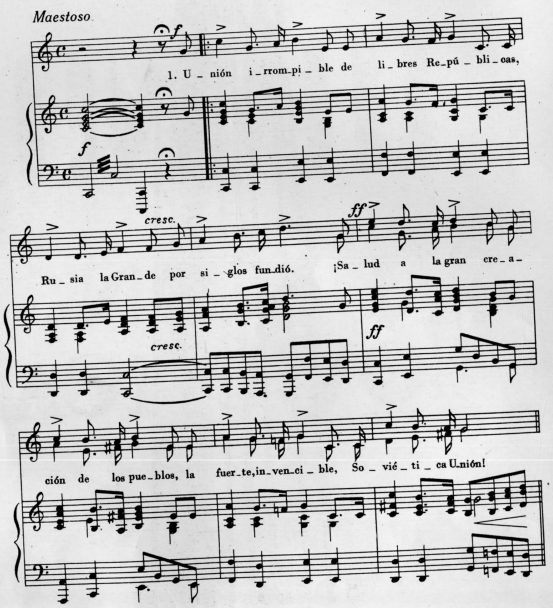


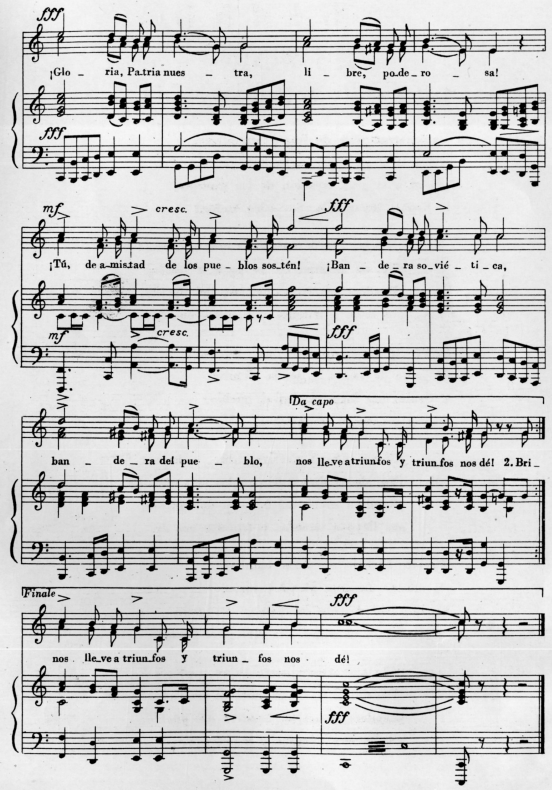

V 2004
V 20235

553

# HIMNO
## DE LA UNION SOVIETICA

Unión irrompible de libres Repúblicas,
Rusia la Grande por siglos fundió.
¡Salud a la gran creación de los pueblos,
la fuerte, invencible, Soviética Unión!

¡Gloria, Patria nuestra, libre, poderosa!
¡Tú, de amistad de los pueblos sostén!
¡Bandera soviética, bandera del pueblo,
nos lleve a triunfos y triunfos nos dé!

Brilló entre tormentas la luz redentora.
El genio de Lenin la senda alumbró.
Y Stalin nos forma leales al pueblo,
inspira proezas y fértil labor.

¡Gloria, Patria nuestra, libre, poderosa!
¡Tú, de la dicha de pueblos sostén!
¡Bandera soviética, bandera del pueblo,
nos lleve a triunfos y triunfos nos dé!

Ejército hicimos en duras batallas.
¡Y muerte daremos al vil invasor!
En lucha el destino del hombre forjamos.
¡Será nuestro el triunfo, la gloria, el honor!

¡Gloria, Patria nuestra, libre, poderosa!
¡Tú, de la gloria de pueblos sostén!
¡Bandera soviética, bandera del pueblo,
nos lleve a triunfos y triunfos nos dé!

*Printed in the Union of Soviet Socialist Republics*
Гимн Советского Союза на испанском языке Цена 2 руб.